900251

ZARATE

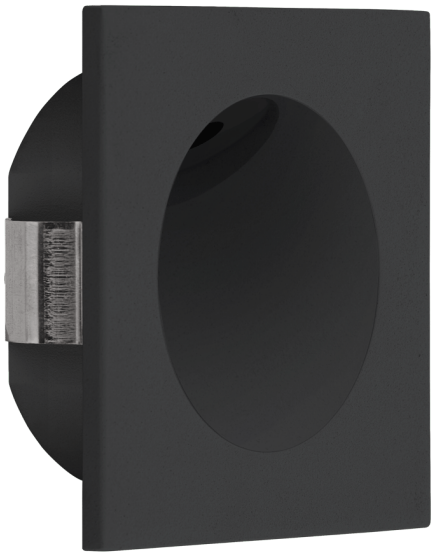

Общая информация

Артикул	900251
Тип	встраиваемый светильник
Сегмент продукта	Интерьерный
тема	другое / не назначено
Класс энергоэффективности	G

Размеры

Ширина изделия (мм/дюйм)	80
Длина изделия (мм/дюйм)	80
Глубина установки (мм/дюйм)	40
Выключатель (мм/дюйм)	63
Вес нетто (kg)	0,15

Материал & Цвет

Материал корпуса	литой алюминий
Цвет корпуса	черный
Материал плафона/абажура	пластик
Цвет плафона/абажура	белый

Функциональность

Тип выключателя	нет
Батарея	Нет

Техническая информация

Степень защиты	IP20
Класс защиты	1
Напряжение сети	220-240V,50/60Hz
Рабочее напряжение	220-240V,50/60Hz
Диммируемый	No
Ватт 1	2
Макс. Вт, включая трансформатор/драйвер	2W

Источник света

Количество патронов ламп / Источник света 1	1
Тип цоколя 1	LED
Тип источника осв-я 1	LED
Источники света вкл. 1	В комплекте
Люмен каждого патрона лампы / Источник света 1	90
Kelvin 1	3000
светлый цвет 1	WARM WHITE
Класс энергоэффективности	G
Диммируемый	No
Info changeability light source/driver	LED + драйвер не может быть заменен



1 x 2 W 1 x 90 lm Ø 63

Мы сохраняем за собой право на внесение технических изменений

Contact | Support
eglo.com/en/eglo-worldwide