98308
SALICETO

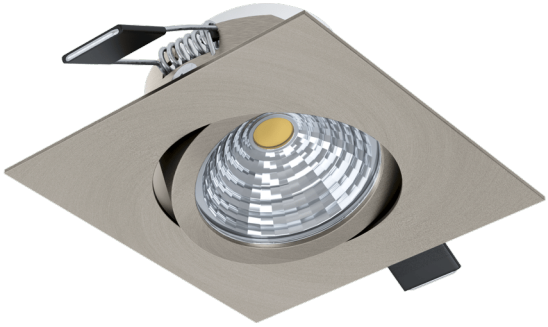

Informazioni generali

Codice prodotto	98308
Modello	Lampada ad incasso
Segmento prodotto	Indoor
Tema	altro / non attribuibile
Classe di efficienza energetica	F

Dimensioni

Larghezza articolo (in mm/in)	88
Lunghezza articolo (in mm/in)	88
Profondità di installazione (in mm/in)	42
Foro di installazione (in mm/in)	68
Peso netto (in kg)	0,14

Materiale e colore

Materiale struttura	alluminio
Colore struttura	nichel satinato

Funzioni

Tipo di interruttore	Senza interruttore
Funzione	LED non sostituibile
Batteria	No

98308

SALICETO

Informazioni tecniche

Grado di protezione	IP20
Classe di protezione	2
Tensione di rete	220-240V,50/60Hz
Tensione di esercizio	220-240V,50/60Hz
Dimmerabile	Sí
Watt 1	6
Max.Watt Incr.Transformer/Driver	6W

Sorgente luminosa 1

Numero di presa lampada / sorgente luminosa 1	1
Tipo di presa 1	LED
Tipo illuminante 1	LED
Illuminante 1	Incluso
Lumen ogni presa lampada / sorgente luminosa 1	500
Kelvin 1	4000
Colore chiaro 1	Bianco
Classe di efficienza energetica	F
Dimmerabile	Sí
Informazioni su sostituzioni	LED sostituibile da un elettricista, Nessun driver incluso

Dimmer compatibili

Nr.31: 5TC8211-0 - SIEMENS

Nr.35: 6523 U-102 - BUSCH-JAEGER

Nr.39: 7 520 62 - LEGRAND

Nr.55: DIMAX 542 plus S 5420130 - THEBEN

Nr.60: 6523 U-102-500 - ABB

Nr.63: 820320 LEDDIM 400 - SG

Nr.67: 820323 LEDDIM200

Nr.68: 506DA126, Lauritz Knudsen

1 x 6 W | 1 x 500 lm | Ø 68

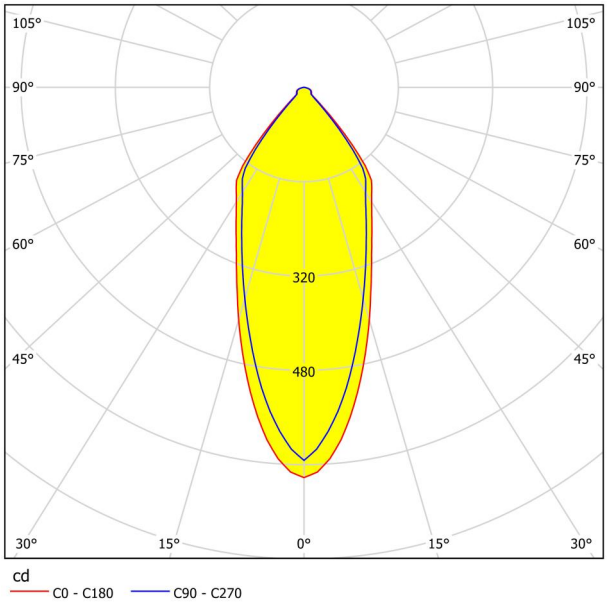

THE FUNCTIONAL GUARANTEE ONLY APPLIES TO THE USE OF THE PRODUCTS IN THE PRIVATE SECTOR AND NOT TO PRODUCTS THAT ARE USED COMMERCIALLY (E.G. IN RESTAURANTS, HOTELS, RESORTS), ON A COMMUNAL LEVEL OR IN GENERAL AREAS OF MULTI-PARTY HOUSES.

L'azienda produttrice si riserva il diritto di apportare eventuali modifiche tecniche.

Contact | Support
eglo.com/en/eglo-worldwide