99242
FUEVA 5

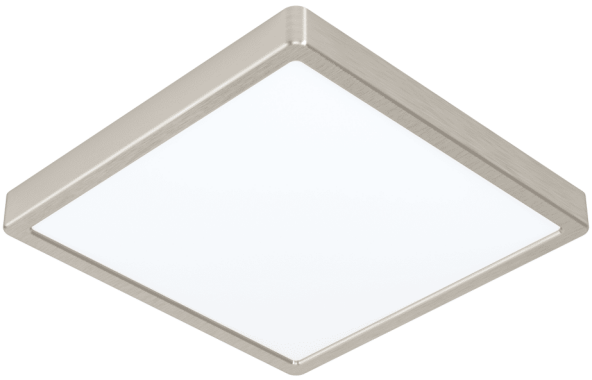

Allgemeine Informationen

Materialnummer	99242
Type	Aufbauleuchte
Produktsegment	Wohnraumleuchte
Thema	sonstige / nicht zuordenbar
Energieeffizienzklasse (EEI)	F

Abmessungen

Artikel Höhe (in mm/in)	28
Artikel Breite (in mm/in)	285
Artikel Länge (in mm/in)	285
Nettogewicht (in kg)	0,98

Material & Farbe

Gehäusematerial	Stahl
Gehäusefarbe	nickel-matt
Glas-/Schirmmaterial	Kunststoff
Glas-/Schirmfarbe	weiss

Funktionalität

Schalterart	ohne Schalter
Batterie	Nein

99242

FUEVA 5

Technische Informationen

Schutzart	IP20
Schutzklasse	2
Netzspannung	220-240V,50/60Hz
Betriebsspannung	220-240V,50/60Hz
Dimmbar	Nein
Watt 1	20,5
Max. Leistung inkl. Betriebsgerät	21W

Leuchtmittel 1

Anzahl Fassung/Platine 1	1
Fassung 1	LED
Leuchtmittel-Typ 1	LED
Leuchtmittel 1	im Lieferumfang enthalten
Lumen pro Fassung/Platine 1	2400
Kelvin 1	3000
Lichtfarbe 1	WARM WHITE
Energieeffizienzklasse (EEI)	F
Dimmbar	Nein
Info Tauschbarkeit LM/Platine/Driver	LED + Driver tauschbar durch Fachmann

LED | warm WHITE | INCL. | SURFACE

1 x 20,5 W | 1 x 2400 lm

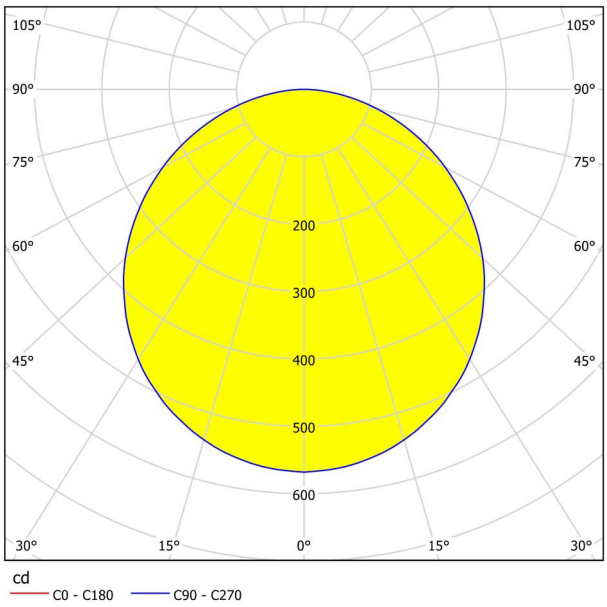

DIE FUNKTIONSGARANTIE GILT NUR FÜR DIE VERWENDUNG DER PRODUKTE IM PRIVATEN BEREICH UND NICHT FÜR PRODUKTE, DIE GEWERBLICH (WIE Z. B. IN RESTAURANTS, HOTELS, RESORTS), AUF KOMMUNALER EBENE ODER IN ALLGEMEINEN BEREICHEN VON MEHRPARTEIENHÄUSERN GENUTZT WERDEN.

Contact | Support
eglo.com/en/eglo-worldwide