# 97965
# PALMITAL

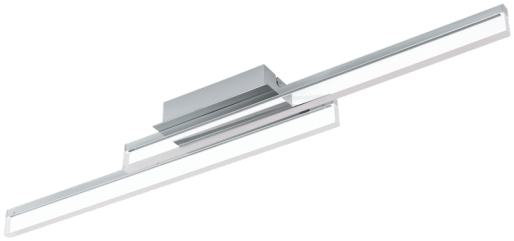

## Informations générales

| | |
|---|---|
| Référence EGLO | 97965 |
| Type | Applique/Plafonnier |
| Segment de produits | Luminaire de l’espace à vivre |
| sujet | Salle de bain |
| Classe d'efficacité énergétique | E |

## Dimensions

| | |
|---|---|
| Hauteur de l'article (en mm/in) | 90 |
| Largeur de l’article (en mm/in) | 100 |
| Longueur de l'article (en mm/in) | 880 |
| Poids net (en kg) | 1,54 |

## Matériau et couleur

| | |
|---|---|
| Matière principale | aluminium, acier |
| Couleur principale | chrome |
| Matière du verre/de l’abat-jour | plastique |
| Couleur du verre / de l’abat-jour | transparent |

## Fonctionnalité

| | |
|---|---|
| Type d’interrupteur | sans interrupteur |
| Pile | Aucun |

**97965**

# PALMITAL

## Informations techniques

| | |
|---|---|
| Type de protection | IP44 |
| Classe de protection | 2 |
| Tension secteur | 220-240V,50/60Hz |
| Gradable | No |
| Watt 1 | 11 |
| Max.Watt incl.transformer/driver | 24W |

## Illuminant 1

| | |
|---|---|
| Nombre de douilles de lampe / source lumineuse 1 | 2 |
| Type de douille 1 | LED |
| Type d’ampoule 1 | LED |
| Ampoule incl. 1 | Inclus |
| Lumen par douille de lampe / source lumineuse 1 | 1350 |
| Kelvin 1 | 3000 |
| Couleur de lumière 1 | Blanc chaud |
| Classe d'efficacité énergétique | E |
| Gradable | No |
| Source de lumière/pilote de changement d'informations | LED + driver ne peuvent pas être remplacés |

LED | warm WHITE | INCL.

2 x 11 W | 2 x 1350 lm | IP44



Contact | Support
eglo.com/en/eglo-worldwide