97718

SIDERNO

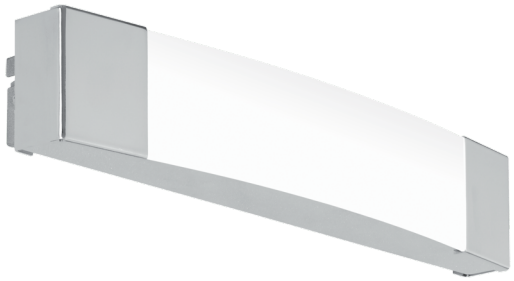

Informations générales

Référence EGLO	97718
Type	applique pour miroir
Segment de produits	Luminaire de l’espace à vivre
sujet	Salle de bain
Classe d'efficacité énergétique	E

Dimensions

Largeur de l’article (en mm/in)	60
Longueur de l'article (en mm/in)	350
Poids net (en kg)	0,82
Amplitude de l'article (en mm/in)	55

Matériau et couleur

Matière principale	acier
Couleur principale	chrome
Matière du verre/de l’abat-jour	plastique
Couleur du verre / de l’abat-jour	satiné

Fonctionnalité

Type d’interrupteur	sans interrupteur
Fonction	DEL non remplaçable
Pile	Aucun

Informations techniques

Type de protection	IP44
Classe de protection	2
Tension secteur	220-240V,50/60Hz
Tension de service	220-240V,50/60Hz
Gradable	No
Watt 1	8,3
Max.Watt incl.transformer/driver	8, 3W

Illuminant 1

Nombre de douilles de lampe / source lumineuse 1	1
Type de douille 1	LED
Type d’ampoule 1	LED
Ampoule incl. 1	Inclus
Lumen par douille de lampe / source lumineuse 1	1000
Kelvin 1	4000
Couleur de lumière 1	Blanc
Classe d'efficacité énergétique	E
Gradable	No
Source de lumière/pilote de changement d'informations	LED remplaçable par un spécialiste, Pas de driver inclus

LED 1 x 8,3 W

neutral WHITE 1 x 1000 lm

IP44

INCL.

Contact | Support
eglo.com/en/eglo-worldwide