91971
BAYMAN

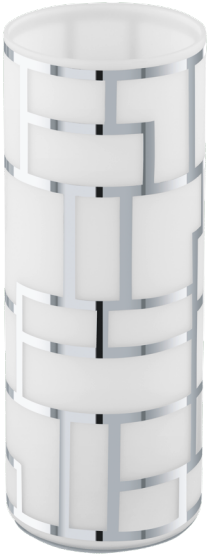

Informations générales

Référence EGLO	91971
Type	luminaire de table
Segment de produits	Luminaire de l’espace à vivre
sujet	Autre / non associable

Dimensions

Hauteur de l'article (en mm/in)	270
Diamètre de l'article (en mm/in)	105
Poids net (en kg)	0,6

Matériau et couleur

Matière du verre/de l’abat-jour	verre, plastique
Couleur du verre / de l’abat-jour	blanc, chrome

Fonctionnalité

Type d’interrupteur	interrupteur à câble
Pile	Aucun

Informations techniques

Type de protection	IP20
Classe de protection	2
Tension secteur	220-240V,50/60Hz
Tension de service	220-240V,50/60Hz
Watt 1	60

Illuminant 1

Type d’ampoule 1	AGL
Ampoule incl. 1	Exclus
Type de douille 1	E27

E27

Contact | Support
eglo.com/en/eglo-worldwide