91352

LOKE 1

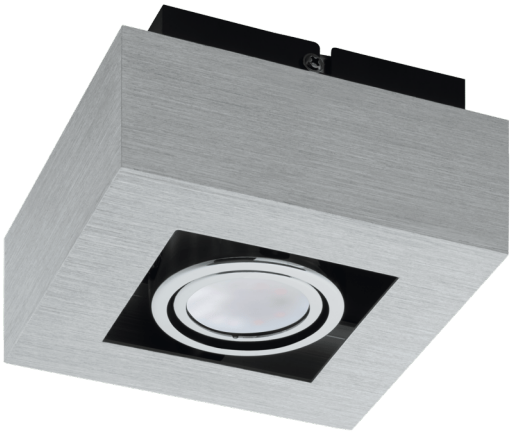

Informations générales

Référence EGLO	91352
Type	luminaire en saillie
Segment de produits	Luminaire de l’espace à vivre
sujet	Autre / non associable

Dimensions

Largeur de l’article (en mm/in)	140
Longueur de l'article (en mm/in)	140
Poids net (en kg)	0,72
Amplitude de l'article (en mm/in)	85

Matériau et couleur

Matière principale	aluminium, acier
Couleur principale	aluminium brossé, chrome, noir

Fonctionnalité

Type d’interrupteur	sans interrupteur
Pile	Aucun

91352
LOKE 1

Informations techniques

Type de protection	IP20
Classe de protection	1
Tension secteur	220-240V,50/60Hz
Tension de service	220-240V,50/60Hz
Watt 1	5

Illuminant 1

Nombre de douilles de lampe / source lumineuse 1	1
Type de douille 1	GU10
Type d'ampoule 1	LED
Ampoule incl. 1	Inclus
Lumen par douille de lampe / source lumineuse 1	400
Kelvin 1	3000
Couleur de lumière 1	Blanc chaud
Illuminant form 1	GU10

GU10 | 1 x 5 W | 1 x 400 lm

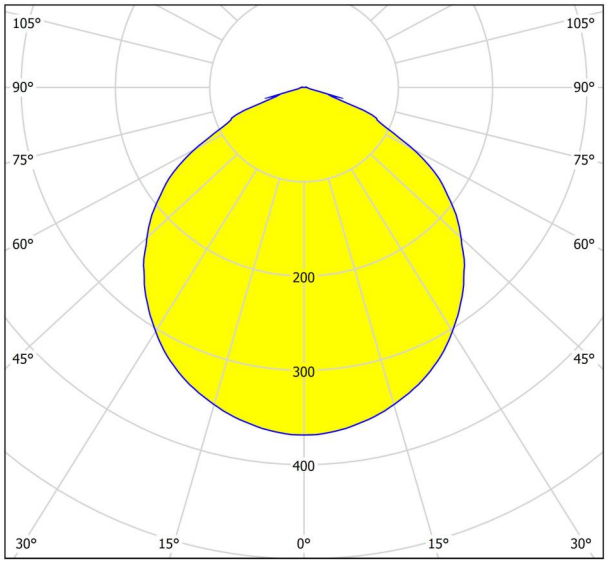

Modifications techniques réservées

Contact | Support
eglo.com/en/eglo-worldwide