204258A

CARDITO 2

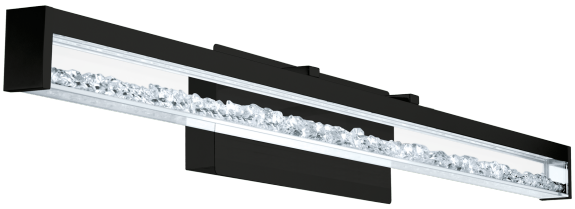

Informations générales

Référence EGLO	204258A
Type	Applique
Segment de produits	Luminaire de l’espace à vivre
sujet	Autre / non associable

Dimensions

Hauteur de l'article (en mm/in)	125
Largeur de l’article (en mm/in)	1000
Poids net (en kg)	3,79
Longueur de la canopée (en mm/in)	320
Largeur de la canopée (en mm/in)	110
Hauteur de la canopée (en mm/in)	40
Amplitude de l'article (en mm/in)	111

Matériau et couleur

Matière principale	aluminium, acier
Couleur principale	noir
Matière du verre/de l’abat-jour	verre, verre brillant
Couleur du verre / de l’abat-jour	transparent

Fonctionnalité

Type d’interrupteur	sans interrupteur
Pile	Aucun

Informations techniques

Tension secteur	120V,60Hz (A)
Tension de service	45V
Gradable	Oui
certificats	ETL/CE
Watt 1	35

Illuminant 1

Nombre de douilles de lampe / source lumineuse 1	1

Type de douille 1	LED
Type d’ampoule 1	LED
Ampoule incl. 1	Inclus
Lumen par douille de lampe / source lumineuse 1	3150

Kelvin 1	3000
Couleur de lumière 1	Blanc chaud
Gradable	Oui

1 x 35 W

1 x 3150 lm

Contact | Support
eglo.com/en/eglo-worldwide