201298A
PRIOLA

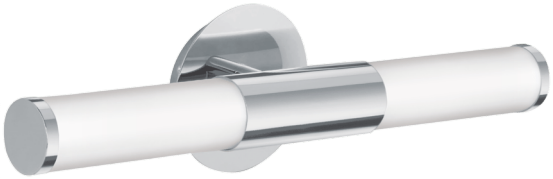

Información general

Número de material	201298A
Tipo	Lámpara de techo
Segmento del producto	Lámpara de salón
Tema	Otros / no clasificables

Dimensiones

Altura (en mm/in)	74
Ancho (en mm/in)	500
Longitud (en mm/in)	500
Peso neto (en kg)	6,46
Baldaquín Longitud (en mm/in)	400
Baldaquín Ancho (en mm/in)	400
Baldaquín Altura (en mm/in)	34

Material y Color

Material de la carcasa	Acero
Color de la carcasa	Blanco, níquel-mate
Material del vidrio / pantalla	Vidrio con estructura
Color del vidrio / pantalla	Blanco

Functionality

Tipo de interruptor	Sin interruptor
Batería	No

Información Técnica

Tipo de protección	IP20
Voltaje	110-277V,50/60Hz
Tensión de servicio	9V
Regulable	Sí
certificados	ETL/CE
Vatios 1	26,8

Bombilla 1

Número de portalámparas / fuente de luz 1	1
Montura 1	LED
Tipo de bombillas 1	LED
Bombillas incl. 1	Incluidas
Lumen cada portalámparas / fuente de luz 1	3400
Kelvin 1	4000
Color de la luz 1	WHITE
Regulable	Sí

1 x 26,8 W

1 x 3400 lm

Contact | Support
eglo.com/en/eglo-worldwide