901245

TIRIOLO

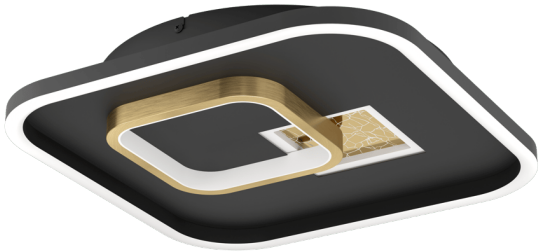

General Information

Αριθμός υλικού	901245
Τύπος	φως τ + οροφής
Τμήμα προϊόντος	εσωτερικού χώρου
θέμα	sonstige / nicht zuordenbar
Ενεργειακή απόδοση	E

Dimensions

Ύψος Φωτιστικού(σε χιλ./ίντσα)	60
Πλάτος Φωτιστικού(σε χιλ./ίντσα)	380
Μήκος Φωτιστικού(σε χιλ./ίντσα)	380
Καθαρό Βάρος (kg)	1,56

Material & Colour

Υλικό	χάλυβας, πλαστικό
Χρώμα	μαύρος χρυσός

Functionality

Τύπος Διακόπτη	χωρίς διακόπτη

Μπαταρία	Όχι

Technical Information

Βαθμός προστασίας	IP20
Κατηγορία προστασίας	2
Τάση δικτύου	220-240V,50/60Hz
Dimmable	No
Βάτ 1	16,2
Βάτ 2	9,2
Max.Watt συμπεριλαμβανομένου μετασχηματιστή/οδηγού	21W

Illuminant 1

Αριθμός υποδοχής λαμπτήρα / πηγή φωτός 1	1
Τύπος Ντουι 1	LED
Τύπος λαμπτήρα 1	LED
Λαμπτήρας περ. 1	Περιεκτικός
αυλούς κάθε υποδοχή Λάμπας / Πηγή φωτός 1	2100
Kelvin 1	4000
ανοιχτό χρώμα 1	WHITE
Ενεργειακή απόδοση	E
Dimmable	No
Δυνατότητα αλλαγής πληροφοριών πηγή φωτός/πρόγραμμα οδήγησης:	Το πρόγραμμα οδήγησης LED + μπορεί να αντικατασταθεί από

Illuminant 2

Τύπος Ντουι 2	LED
Τύπος λαμπτήρα 2	LED
Λαμπτήρας περ. 2	Περιεκτικός
αυλούς κάθε υποδοχή Λάμπας / Πηγή φωτός 2	1150
Kelvin 1	4000
ανοιχτό χρώμα 1	WHITE
Ενεργειακή απόδοση	E
Dimmable	No
Δυνατότητα αλλαγής πληροφοριών πηγή φωτός/πρόγραμμα οδήγησης:	Το πρόγραμμα οδήγησης LED + μπορεί να αντικατασταθεί από



1 x 16,2 W | 1 x 9,2 W

Contact | Support
eglo.com/en/eglo-worldwide